



REPUBLIKA E SHQIPËRISË  
BASHKIA PUKE  
Sektori i Emergjencave Civile

Nr. 2123 Prot.

Puke, me 19 11.2024

P V E N D I M

Nr. 5, Date 19.11.2024

Per miratimin e kerkeses se Bashkise Puke, per akordimin e ndihmes se menjehershme financiare, se bashku me dokumentacionin tekniko ligjorë per familjen e Z. Mhill Tom Mhilli, banesa e te ciles eshte demtuar nga fatkeqesi natyrore rreshqitje e dherave (shembje muri te shtepise), fondi emergjenca civile, buxheti i Bashkise Puke

Ne mbeshtetje të ligjit nr. 139/2015 "Për veteqeverisjen vendore". neni 29, neni 54 shkronja "dh", neni 55 pika 3, neni 64 shkronja "c", të ligjit nr. 45/2019 "Për mbrojtjen civile", të VKM Nr. 329 date 16.05.2012 "Per kriteret dhe procedurat e dhenies se ndihmes shtetore financiare per mbulimin e demeve te shkaktuara nga fatkeqesi natyrore ose fatkeqesi te tjera te shkaktuara nga veprimtaria njerezore" kreu III, të Vendimi i Keshillit Bashkiak Puke nr. 47 date 29.12.2023 "Per miratimin e PBA 2024-2026 dhe buxhetin e vitit 2024", me propozim te Kryetarit te Bashkise, Keshilli i Bashkise Puke, pasi mori ne shqyrtim dokumentacionin tekniko ligjor, diskutoi dhe ne perfundim me \_\_\_\_\_ vota:

V E N D O S I:

1. Te miratoje kerkesen e Bashkise Puke per dhenien e ndihmes se menjehershme financiare per familjen e shtetasit Mhill Tom Mhilli, per demtimin e baneses nga fatkeqesi natyrore rreshqitje e dherave (Shembje muri te shtepise) ne masen 60000 leke.
2. Ti akordoje familjes se shtetasit Mhill Tom Mhilli ndihmen e financiare ne vleren totale: 361700 leke. nga buxheti per emergjenca civile i Bashkise Puke i vitit 2024, duke pakesuar fonfin rezerve ne kb nr 47 date 29.12.2023, kapitull 01, Program 04910, llogari ekonomike 609000000fond emergjencave.
3. Ndhma financiare per familjen e shtetasit Mhill Tom Mhilli, percaktohet sipas VKM nr. 329, date 16.05.2012.
4. Vlera e plote e demit nga ana nertimore eshte: 603373.04 lekë dhe 50% e vleres ne masen 301700 leke akordohet per ndihme financiare.

5. Per zbatimin e ketij vendimi ngarkohet Drejtoria e Finances, Sektori i Emergjencave Civile
6. Ky vendim hyn ne fuqi sipas nenit 55 pika 6 te ligjit 139/2015 date 17.12.2015 “ Per vetqeverisjen vendore”

**Drejtoria e Finances**

**P/ Sektorit Emergjencave**

**KRYETARI**

**Fiqirete LATIFI**

**Behar ADEMI**

**Rrok DODAJ**



**JURISTI**

**Aida SINANI**

Act. 2125/1pract: Relacion

Keshillit te Bashkise Puke

Per dhenie ndihme financiare per rast fatkeqesie

Z. Mhill Tom Mhilli , Fshati Shkoze Njesia Administrative Gjegjan Bashkia Puke

Rreshqitje dheu Shembje muri ne objektin shtepi banimi sipas kerkeses se z. Mhill Tom Mhilli date 07.10.2024:

**Objekti** : Mbi konstatimin ne vend te demeve te shkaktuara nga rreshqitja e dheut, shembja e murit te shtepise se banimit e z. Mhill Tom Mhilli fshati Shkoze ,Njesia Administrative Gjegjan , Bashkia Puke

**Te pranishem ne momentin e verifikimit** :Komisioni i Bashkisë Puke, dhe Z. Mhill Tom Mhilli Se bashku me bashkeshorten

**Nga konstatimi ne vend komisioni vlersoi** : keto dëme:

- Deme nga ana ndertimore grupi i punes konstatoi shembje e murit ne shtepine e shtetasit Mhill Tom Mhilli ka demtime objektit si me poshte:
- Eshte demtuar nga rreshqitje e nje masivi dheu objekti shtepi banimi: 1 kateshe, muri , tavani catia , dritare etj te shprehura ne preventivin e vlersimit nga ana ndertimore e hartuar nga grupi i punes.
- Demet e shkaktuara nga shembja e murit te baneses kane bere qe familja z. Mhill Tom Mhilli te jete aktualisht ne kushte tejet te veshtira jetese.
- Grupi i punes sipas verifikimit ne vend ka hartuar dhe preventivin perkates sipas zerave te objektit demtuar nga ana ndertimore.
- Vlera totale e demeve te shkaktuara nga ana ndertimore sipas preventivit te hartur eshte ne masen 603373.04 leke

Sa me siper Grupi i punes i propozon Keshillit te Bashkis Puke, qe ne baze te kompetencave ligjore, te miratoje akordimin e ndihmes financiare per perballimin e situates se krijuar per z. Mhill Tom Mhilli.

Shumen totale: 361700 leke.

Dhenie ndihme te menjershme financiare per familjen e z. Mhill Tom Mhilli sipas cerifikates familjare:  $2 \times 30000 = 60000$  leke

Per demet e shkaktuara sipas preventivit nga ana ndertimore Shumen 301700 leke/ 50% e vleres totale te prentivit sipas pikes 3 shkronja ç e Vkm nr. 329/2012.

Ndihma financiare per demet e shkatuara nga Shembje muri e shtepise do te jepet nga buxheti per emergjenca civile i bashkise Puke duke pakesuar fondin rezerve ne vkb nr. 47 date 29.12.2023 kapitull 01, program 04910, fondi i emergjencave ne masen 361700 leke.

**Pergjegjes i Sektorit te Emergjencave**

**Behar Ademi**





REPUBLIKA E SHQIPËRISË  
BASHKIA PUKE  
Sektori i Emergjencave Civile

Nr. 1911 Prot.

Pukë, me 11.10.2024

URDHER

Nr. 403 datë 11.10.2024.

Për verifikimin e dëmeve të shkaktuara nga shembje e mureve në banesën e familjes Mehil Tom Mehilli Fshati Shkoze Njësia Administrative Gjegjan Bashkia Pukë.

U D H E R O J:

Ngritjen e grupit të punës sipas kërkesës date 07.10..2024, për verifikimin e dëmeve të shkaktuara nga shembje e mureve në banesën e familjes Mehil Tom Mehilli , Fshati Shkoze Njësia Administrative Gjegjan Bashkia Pukë.

Në mbështetje të ligjit 139/2015 “Per Vetqeverisjen Vendore” VKM nr.329/2012, kreu 3, pika 1, germa “b”,.

1. Te ngrihet grupi i punes per konstatimin dhe vlerësimin e dëmeve të shkaktuara nga shembja e mureve ne banesen e familjes Mehil Tom Mehilli .
2. Grupi i punes për konstatimin dhe vlerësimin e dëmeve përbëhet si me poshte:
  1. Ferit Ringaj
  2. Behar Ademi
  3. Naim Hoxha
  4. Tonin Leka
3. Për zbatimin e këtij urdhëri ngarkohet grupi i punes ; Ferit Ringaj, Behar Ademi, Naim Hoxha, Tonin Leka brenda afete e të parashikuara nga VKM Nr. 329/2012.
4. Ky urdher hyn ne fuqi menjëhere.

KRYETARI

Rrok DODAJ



Kerkesë

10.10.24

Per ngritjen  
e statusit

Data 7/10/2024

Bashkis Pukë

Unë i mam shkrueni Mehill Tom Mehilli  
Banues ne Fshatin Shkrazë ngritja  
Administrative gjegjars poroges kerkesen  
time per Verifikimin e shtepis time  
Pas si pasoj ve erave te forta dhe shiror  
Me ashite dantue nji pjese e shtepis  
Dhe molodhem ne kushte te veshtira  
Banoris

Me Respektë Mehill Tom  
Mehilli

1230

09.10.2024





RIKRETA E SHQIPËRISE

Administrative Gjegjan

Gjegjan Pukë

Gjendjes Civile 359

Data: 09.10.2024

### CERTIFIKATË FAMILJARE

bazë të Regjistrit Kombëtar të Gjendjes Civile të vitit 2010, vërtetohen të dhënat e mëposhtme:

Emri e Mbiemri	Emri i Babait	Emri i Nënës	Gjinia	Lidhja me K. Familjarin	Data lindja	Gjendja Civile	Vendlindja	Shtetësia	Numri Personal
-----	Tom	Mikë	M	Kryefamiliar	22-03-1947	I/e martuar	Shkoze, Puke	Shqiptare	E70322011H
-----	Nikoll	Lizë	F	Bashkëshorte	05-04-1960	I/e martuar	Dush, Pukë	Shqiptare	G05405065U
-----									
-----									
-----									
-----									
-----									
-----									
-----									

Kjo certifikatë lëshohet për \_\_\_\_\_

Vulosur elektronikisht nga Drejtoria e Përgjithshme e Gjendjes Civile  
Data: 2024/10/09 09:57:10 -0200  
710d3ba03c3046eab6f3b6251f0d69c2



**PROCES –VERBAL**  
**(Konstatimi)**

Nr. 1910/1 Prot

Date 14.10 2024

I mbajtur sot me date 14.10 2024 . Ne zbatim te Urdherit nr. 403 date 11.10 /2024  
“Per Verifikimin e demeve te shkaktuara nga rreshqitja e dherave dhe Shembje e mureve ne banesen e Familjes  
Mhill Tom Mhilli Fshati Shkioze Njesia Administrative Gjegjan Bashkia Puke”, komisioni i perbere nga : Ferit  
Ringaj , Behar Ademi, Naim Hoxha dhe Tonin Lekaj.

**Objekti** : Mbi konstatimin ne vend te demeve te shkaktuara nga rreshqitje e dherave Shembje muri e shtepise se  
banimit e z. Mhill Tom Mhilli sipas kerkeses date 07.10.2024 fshati Shkioze ,Njesia Administrative Gjegjan ,  
Bashkia Puke

**Te pranishem ne momentin e verifikimit** :Komisioni i Bashkisë Puke, dhe Z. Mhill Tom Mhilli se bashku me  
baskshorten.

**Nga konstatimi ne vend komisioni vleresoi** : këto dëme:

- Deme nga ana ndertimore grupi i punes konstatoi se nga rreshqitja e dherave jane shembur nje pjese e mureve te shtepise te shtetasit Mhill Tom Mhilli ka demtime objektit si me poshte:
- Eshte demtuar pjeserisht objekti shtepi banimi: 1 kateshe, muret e jashtme e te brenshme te shtepise te cilat ishin ngjitur me skarpaten , tavani catia , dyer, dritare etj.
- Demet jane shkaktuar si pasoje e reshjeve te shiut te cilat kane frure nje pjese masivi dheu duke rreshqitur dhe depotuar ne muret e baneses te cilat duhen riparuar.
- Demet e shkaktuara nga shembja e murit kane bere qe z. Mhill Tom Mhilli te jete aktualisht ne kushte te veshtira jetese.
- Grupi i punes sipas verifikimit ne vend do te hartoje preventivin perkates sipas zerave te objektit demtuar nga ana ndertimore.

**GRUPI I PUNES**

Ferit Ringaj



Behar Ademi



Naim Hoxha



Tonin Lekaj

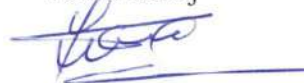



Miratohet  
KRYETARI  
Rrok Dodaj



Preventiv

Objekti: Vlersimi i Demeve nga ana ndertimore te shkaktuara nga rreshqitje e dherave dhe demtim e peshem i shtepise se z. Mhill Tom Mhilli Fshati Shkoze  
Njesia Administrative Gjegjan Bashkia Puke

Data 15 / 10 /2024

Nr	Nr.analize	Emertimi i punimeve	Njesia	Sasia	Cmimi njesi	vlera
1	462/2	Prishje mur guri	m3	42.9	534.00	22,908.60
2	85	mur blloqe betoni t-20 cm llac M15	m2	17.2	7,978.00	137,221.60
3	310	suvatim brenda llac I perzier	m2	99	627.00	62,073.00
4	220/1	cati e mbuluar me llamarine	m2	48.2	2,207.00	106,377.40
5	334	suvatim jashte	m2	52	929.00	48,308.00
6	An	F.v dritare DA	m2	2	2,887.00	5,774.00
7	An	F.v dyer DA	m2	5.76	11,189.00	64,448.64
8	258	shtrese zhavorri	m3	2.6	1,335.00	3,471.00
9	262/1	shtrese betoni c7-10, 10m	m3	2.6	7,118.00	18,506.80
10	265/a	shtrese pllaka	m2	26	1,690.00	43,940.00
11	297	tavan I veshur me fiber	m2	26	666.00	17,316.00
12	495	f.v lavaman	Cope	1	7,993.00	7,993.00
13	502	f.v kasete plastike	Cope	1	8,283.00	8,283.00
14	575	pusete kontrolli 1x1x1	Cope	1	42,480.00	42,480.00
15	An	F.v percjelles	ml	71	100.00	7,100.00
16	An	F.v Kuti shperndarese	Cope	5	208.00	1,040.00
17	An	F.v Kuader Elektrik	Cope	1	6,132.00	6,132.00
	Shuma					<b>603,373.04</b>

Shenim. Preventivi eshte hartuar referuar pikes 3/3/b Vkm nr.329 date 16.05.2012

"Per kriteret dhe procedurat e dhenies se ndihmes shteterore financiare per mbulimin e demeve te shkaktuara nga fatkeqesi natyrore ose fatkeqesi te tjera te shkaktuara nga veprimtaria njerzore". Shkreses nr. 5163 date 14.08.2017

"Dergimi i cmimeve mesatare sipas zerave te punes" Nga Ministria Puneve te

Brendshme

Preventivues

Tonin Lekaj

Pergjegjes I Sektorit Te Emergjencave

Behar Ademi

OBJEKTI. SHTEPI BANIMI NE PROKESI TE Z. MEHILL TOM MEHILLI. FSHATI SHKOZE

NJESIA GJEGJAN

PANOR BALLORE

ZONA DENTUAR

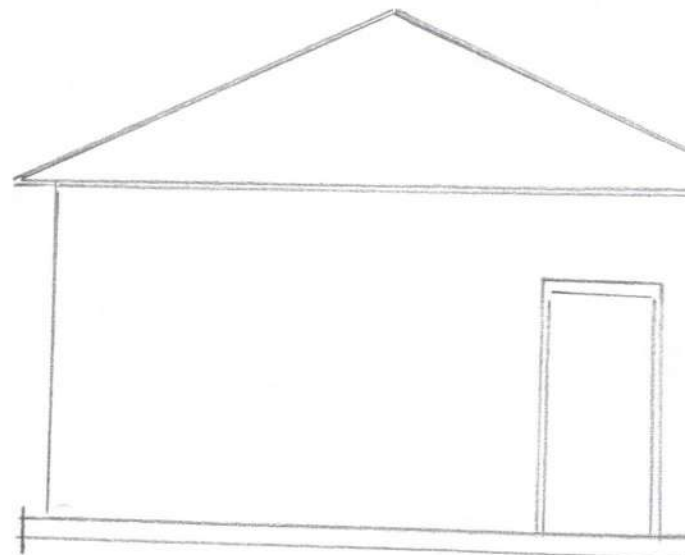
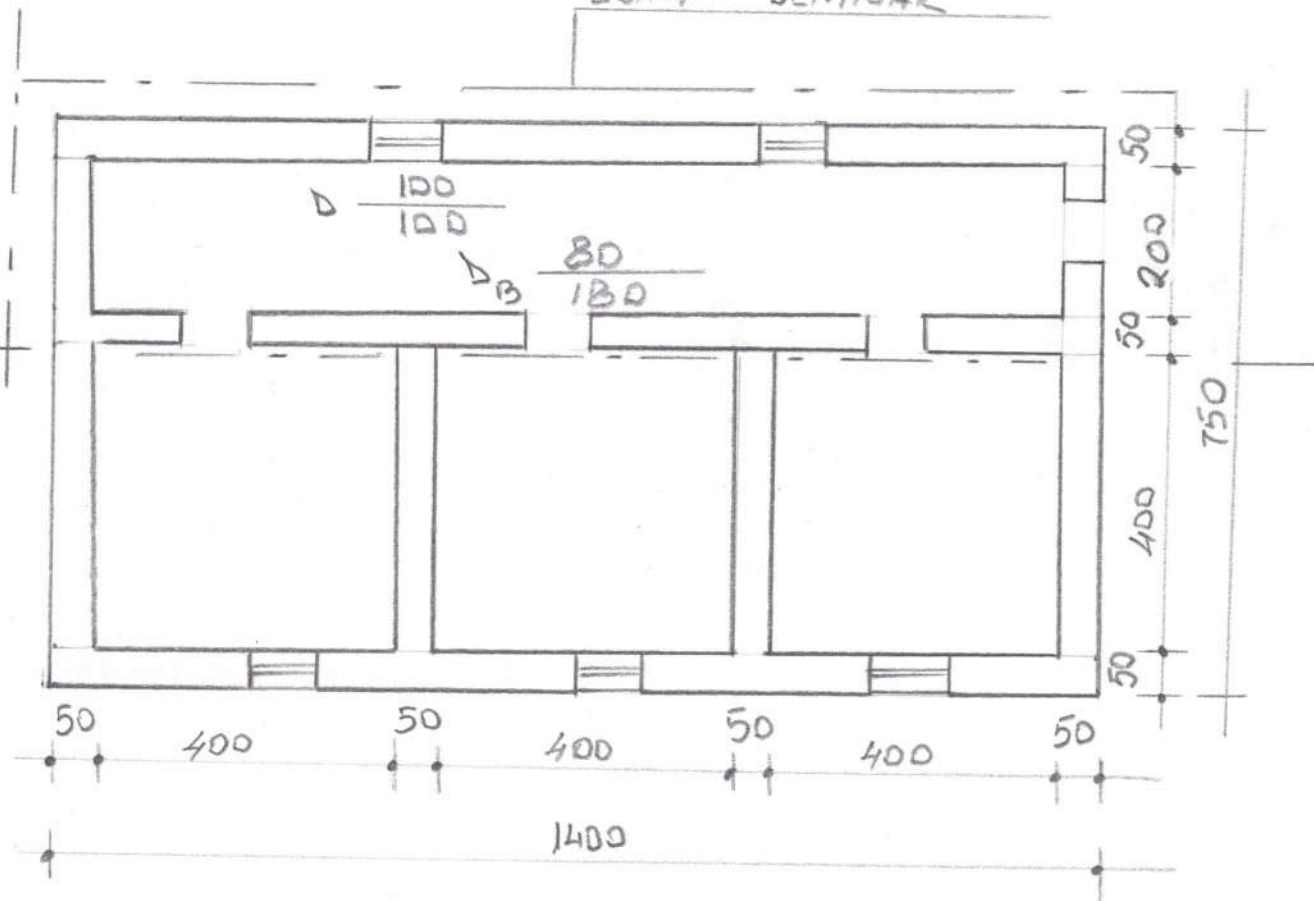

PUNDI TONIN LEIG

*[Handwritten signature]*